

Cuoi - Hard leathers

Cat. Cuoi - Hard leathers



Composizione

Composition

pelle bovina di provenienza europea

Spessore

Thickness

1,9 - 2,0 mm

Solidità alla luce

Light fastness

4/5

Resistenza la fuoco

Flame retardant

11M

Resistenza allo strappo

Tear strength

369 N

Varianti tinta

Color variants

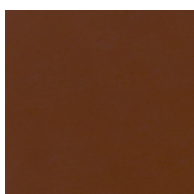

naturale

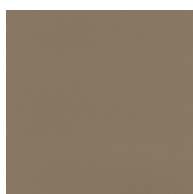

beige

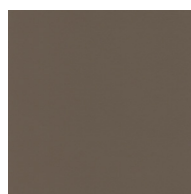

corda



grigio

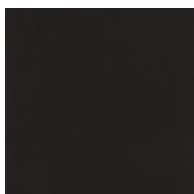

testa di moro

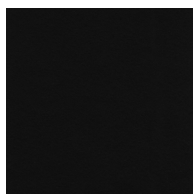

nero

Descrizione

Description

Perfettamente liscio e uniforme.

Il cuoio selezionato da Dall'Agnese ha il giusto livello di flessibilità perché possa piegarsi senza cedere e rimanere perfetto nel tempo, per esempio nelle sedute o nei rivestimenti dei tavolini. Resistente all'usura e impermeabile all'acqua, richiede ben poca manutenzione.

Viene lavorato per risultare ignifugo secondo la normativa più severa esistente, quella della certificazione europea classe 11M.

Perfectly smooth and uniform.

The leather selected by Dall'Agnese has just the right level of flexibility so that it can bend without sagging and remain perfect over time, for example in seating or coffee table covers. Wear-resistant and impervious to water, it requires very little maintenance.

It is processed to be fire retardant according to the strictest existing standard, that of European Class 11M certification.